



**İSTANBUL**  
**İL MİLLÎ EĞİTİM MÜDÜRLÜĞÜ**



# 2025 LGS

# LİSELERE GİRİŞ SİSTEMİ

\*Bu sunum "2024 Sınavla Öğrenci Alacak Ortaöğretim Kurumlarına İlişkin Merkezi Sınav Başvuru ve Uygulama Kılavuzu"nda yer alan bilgiler doğrultusunda hazırlanmıştır.

**MESLEKİ VE TEKNİK EĞİTİM ŞUBESİ**  
**İSTANBUL-2024**



Sevgili veliler, ortaokuldan liseye geiř, sadece bir eđitim ařaması deđil, aynı zamanda ocuklarımızın byme yolculuklarında bir dnm noktasıdır. Bu sre, onların yeteneklerini geliřtirmeleri ve kimliklerini bulmaları iin bir fırsat sunar.

Onlara gven vermek, bařarabileceklerini hissettirmek ve her durumda yanlarında olduđunuzu gstermek, bu sreci daha anlamlı kılacaktır. Birlikte, bu yeni yolculukta ocuklarınızı cesaretlendirerek, hayallerini gerekleřtirmeleri iin gerekli gveni sađlamak ocuklarınıza byk katkı sunacaktır.

Unutmayın ki ocuklarınızın en byk destekileri sizlersiniz.

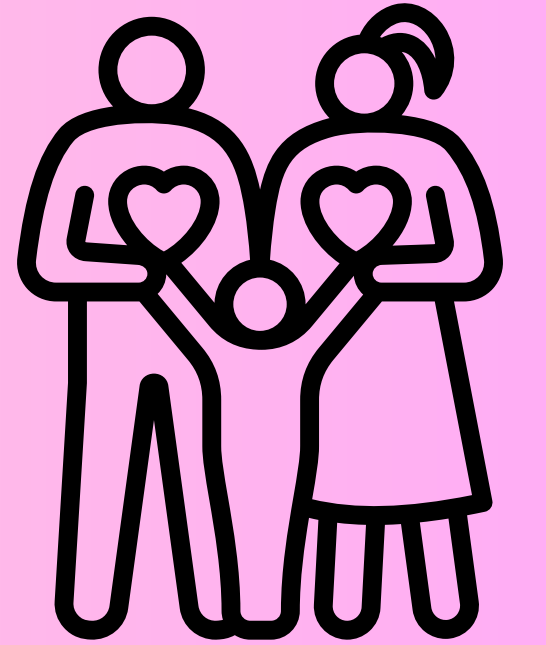

# LGS SÜRECİ

LGS, “Merkezî Sınavla Öğrenci Alacak Fen Liseleri, Sosyal Bilimler Liseleri, Proje Okulları ile Mesleki ve Teknik Anadolu Liselerinin Anadolu Teknik Programları”na öğrenci seçmek amacıyla yapılan bir sınavdır.

Merkezî Sınav başvuruları; isteğe bağlı olup sınava katılmak isteyenler, başvurularını ilgili tarihler arasında öğrencinin e-okul sistemi üzerinden yapacaktır.

Öğrenciler sistem tarafından belirlenen okullarda sınava gireceklerdir.





Sınavda 6 temel dersten sorular yer alır.



Sınav, aynı gün sözel ve sayısal bölüm olmak üzere 2 oturum şeklinde gerçekleşir.



Öğrenciler 8. sınıf konularından sorumludur.



Her bir ders testine ait ham puan ilgili teste ait doğru cevap sayısından yanlış cevap sayısının üçte biri çıkarılarak hesaplanacaktır. (3 yanlış 1 doğruyu götürcektir)



# SINAV OTURUMLARI



## Birinci Oturum: Sözel Bölüm



## İkinci Oturum: Sayısal Bölüm

Sınav, **Haziran ayı** içerisinde Milli Eğitim Bakanlığı tarafından ilan edilen bir tarihte yapılacaktır.

Sözel bölüm saat 9.30'da başlayacak olup 10.45'te sona erecektir. (75 dakika)

Sayısal bölüm saat 11.30'da başlayacak olup 12.50'de sona erecektir. (80 dakika)

Din Kültürü ve Ahlak Bilgisi dersinden muaf olan öğrenciler için sözel bölüm (birinci oturum) sınavı 60 dakika sürecektir.



# SÖZEL BÖLÜM

50 soru/75 dakika

Türkçe: 20 Soru

TC İnkılâp Tarihi ve  
Atatürkçülük: 10 Soru

İngilizce: 10 Soru

Din Kültürü ve Ahlak  
Bilgisi: 10 Soru



# SAYISAL BÖLÜM

40 soru/80 dakika

Matematik: 20 Soru

Fen Bilimleri: 20 Soru



Alt Testler	Ağırlık Katsayıları
Türkçe	4
Matematik	4
Fen Bilimleri	4
T.C. İnkılap Tarihi ve Atatürkçülük	1
Din Kültürü ve Ahlak Bilgisi	1
Yabancı Dil	1

## AĞIRLIK KATSAYILARI

İlgili yılda sınava giren öğrencilerin soru çözüm ortalamaları değişiklik gösterdiği için soruların puan getirileri yıldan yıla farklılık göstermektedir.

LGS'de Türkçe, Matematik ve Fen Bilimleri derslerinin getirmiş olduğu puanlar arasında çok büyük farklılıklar yoktur.

Aynı şekilde T.C. İnkılap Tarihi ve Atatürkçülük, Din Kültürü ve Ahlak Bilgisi ve Yabancı Dil derslerinin getirmiş olduğu puanlar arasında çok büyük farklılıklar yoktur.





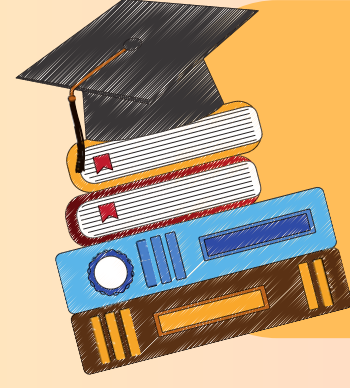

# LİSEYE GEÇİŞ

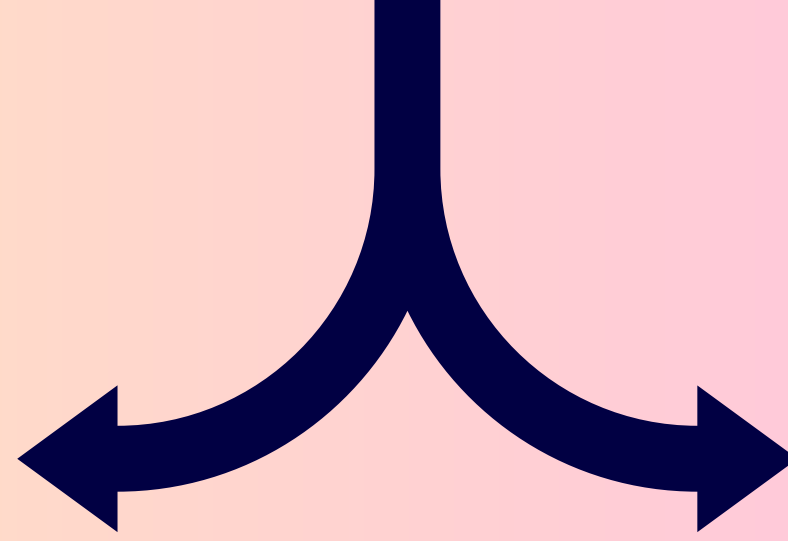

**YEREL YERLEŐTİRME**  
Ortaöğretim Başarı Puanı  
(OBP)

**MERKEZİ YERLEŐTİRME**  
Lise Geçiő Sınavı (LGS)



# YEREL YERLEŐTİRME (OBP)



Yerel yerleőtirme diđer bir adıyla adrese dayalı yerleőtirmedir.



Adres bölgenizde çıkan okullara OBP üstünlüğüne göre yerleőtirme olacaktır.

## OBP Nedir?

6. Sınıf, 7. Sınıf ve 8. Sınıfın yıl sonu puanlarının ortalaması sizin OBP'nizi oluşturacaktır.

$$(6+7+8)/3=OBP$$



# MERKEZİ YERLEŐTİRME (LGS)



Haziran ayında Milli Eđitim Bakanlıđı tarafından belirlenecek bir tarihte, lke genelindeki tm 8. sınıf đrencileri isteđe bađlı olarak aynı sınava gireceklerdir.

Merkezi yerleőtirme, LGS puan stnlđ gz nnde bulundurulularak yapılacaktır.

Tercih srecinde okulların geen yıl almıŐ olduđu taban puanlara ek olarak yzdelik dilimler de dikkate alınmalıdır.

Tercih srecinde en fazla 10 okul tercih edilebilecektir.

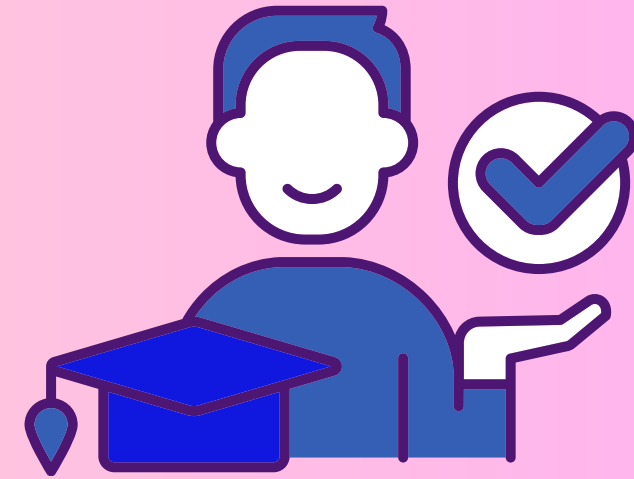

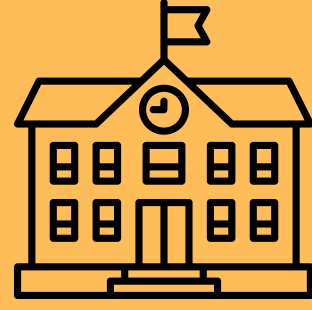

# LİSE TÜRLERİ

**Fen Lisesi (LGS)**

**Sosyal Bilimler Lisesi  
(LGS)**

**Anadolu Lisesi  
(LGS-OBP)**

**Anadolu İmam Hatip  
Lisesi (LGS-OBP)**

**Mesleki ve Teknik  
Anadolu Lisesi (LGS-OBP)**

**Güzel Sanatlar Lisesi  
(Yetenek Sınavı)**

**Spor Lisesi  
(Yetenek Sınavı)**

**Açık Öğretim Lisesi  
(özel şartlar)**

**MESEM**



# FEN LİSESİ

✿ Eğitim süresi 4 yıldır. Ancak bazı fen liselerinde hazırlık sınıfı ile 5 yıl eğitim verilmektedir.



✿ Merkezi sınav ile öğrenci almaktadır.

✿ Öğrencilerinden bilimsel araştırmalar yapması, yeni buluşlara ilgi duyması, proje hazırlaması ve yeni teknolojileri kullanması beklenmektedir.





# SOSYAL BİLİMLER LİSESİ

✿ Hazırlık sınıfı+ 4 yıllık eğitim veren kurumlardır.



✿ Sosyal bilimler liseleri sosyal bilimler ve edebiyat alanlarında ihtiyaç duyulan üstün yetenekli bilim insanlarının yetiştirilmesine kaynaklık eder.

✿ Öğrencilerden sosyal bilimler ve sanata ilgi duyması, akademik çalışmayı sevmesi, akademik araştırmalar yapması ve sosyal etkileşiminin yüksek olması beklenmektedir.





# ANADOLU LİSESİ

✿ Eğitim süresi 4 yıldır. Ancak bazı anadolu liselerinde hazırlık sınıfı ile 5 yıl eğitim verilmektedir.

✿ Merkezi sınav ya da yerel yerleştirme ile öğrenci alan anadolu liseleri vardır.

✿ Öğrencilerinden akademik çalışma azmi olması, yabancı dil öğrenmesi ve kullanması, yeteneklerini tanıması ve geliştirmesi, sosyal etkileşim içerisinde olması beklenmektedir.

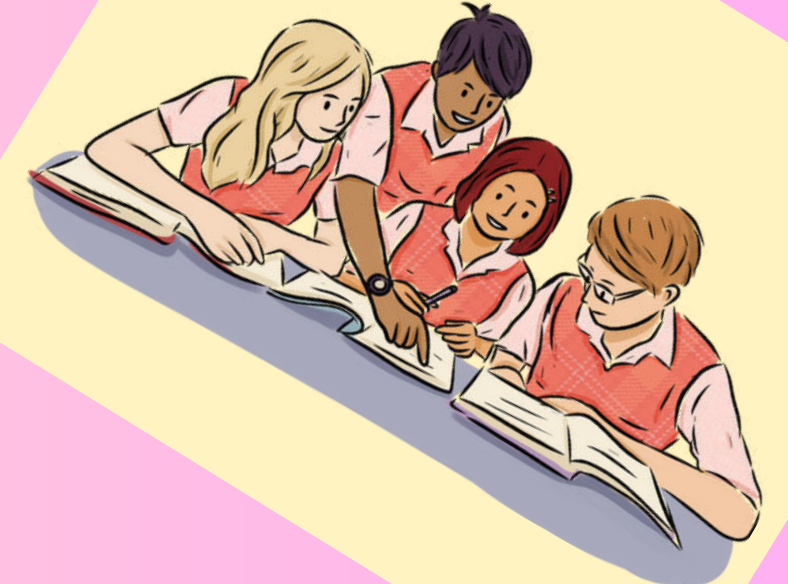

# ANADOLU İMAM HATİP LİSESİ

✿ Eğitim süresi 4 yıldır. Ancak bazı anadolu imam hatip liselerinde hazırlık sınıfı ile 5 yıl eğitim verilmektedir.

✿ Merkezi sınav ya da yerel yerleştirme ile öğrenci alan anadolu imam hatip liseleri vardır.

✿ Yükseköğretimi hedefleyen, aynı zamanda temel dini becerileri kazanmak isteyen, hitabet becerisini kullanan ve geliştirmek isteyen, iletişimi güçlü, öğrenciler tercih edebilir.





# MESLEKİ VE TEKNİK ANADOLU LİSESİ



## Anadolu Teknik Programı (ATP)



LGS puanı ile öğrenci alan, öğrencileri teknik becerilerin yanı sıra üniversiteye de hazırlamayı hedefleyen programdır.

## Anadolu Meslek Programı (AMP)



Yerel yerleştirme ile öğrenci alan, öğrencileri hem meslek hayatına hem de isterlerse üniversite sınavına hazırlayan programdır.

## Mesleki Eğitim Merkezi (MESEM)



Çıraklık programının örgün eğitime dönüştürülmüş halidir.



# MESLEKİ YÖNLENDİRME VE ÖNEMİ

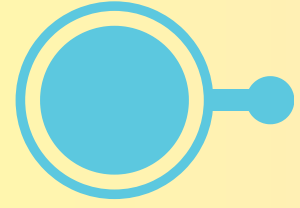

Bireylerin **ilgi, yetenek ve potansiyellerine** uygun meslekleri keşfetmelerini ve bu doğrultuda kariyer planlarını oluşturmalarını sağlayan bir süreçtir.

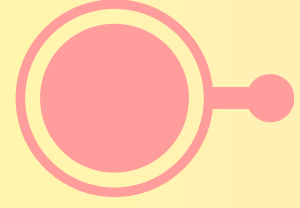

Bu süreçte, bireyler hem kendi yetenek ve ilgilerini daha iyi tanır, hem de iş dünyasındaki meslekler hakkında bilgi edinirler.

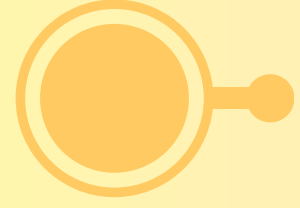

Mesleki yönlendirme, kariyer seçimi aşamasındaki öğrencilere, meslek değiştirmek isteyen bireylere ve çalışma hayatında ilerlemek isteyenlere rehberlik eder.



# MESLEKİ YÖNLENDİRME VE ÖNEMİ

## Doğru Meslek Seçimi

Bireylerin ilgi, yetenek ve becerilerine en uygun mesleği seçmelerine yardımcı olur. Böylece, yanlış meslek tercihlerinden kaynaklanan memnuniyetsizlik ve başarısızlık riskini azaltır.

## Kariyer Planlaması

Bireylerin uzun vadeli kariyer hedeflerini belirlemelerine ve bu hedeflere ulaşmaları için gerekli adımları planlamalarına destek verir. Eğitim ve beceri gelişim süreçleri bu doğrultuda yönlendirilir.

## İş Piyasasına Uyum

Mesleki yönlendirme sayesinde bireyler, iş piyasasında talep gören ve gelecekte önem kazanacak meslekler hakkında bilgi sahibi olur. Bu, meslek seçiminde ve kariyer gelişiminde stratejik kararlar almayı kolaylaştırır.

## Motivasyon ve Verimlilik

Bireyler ilgi ve yeteneklerine uygun mesleklerde çalıştıklarında daha mutlu ve motive olurlar. Bu da hem bireysel performansı hem de genel iş verimliliğini artırır.

## İş Gücüne Katkı

Nitelikli ve yetenekli iş gücü, iş dünyasının gelişmesine katkıda bulunur. Mesleki yönlendirme, bireylerin yeteneklerini en iyi şekilde kullanabilecekleri alanlara yönlendirilmesiyle, iş dünyasında da sürdürülebilir bir büyüme sağlar.



# ANNE-BABALARA ÖNERİLER



- ◆ Çocuklarınız söylediklerinizi değil davranışlarınızı dikkate alırlar. Çocuklarınızın en yakınındaki rol modelin sizler olduğunuzu unutmayın.
- ◆ Çocuklarınızı sadece başarılı olduğunda takdir etmek yerine olumlu yanlarını ve çabalarını destekleyin.
- ◆ Çocuğunuzun sizin değil kendi beklenti ve hayallerini gerçekleştirmesi için ona destek olun.
- ◆ Çocuğunuzun tanıyın ve ona gerçekçi hedefler belirleyin.
- ◆ Çocuğunuzun “Ya hedeflediğim/istediğim olmazsa?” sorusunu çocuğunuzla birlikte yanıtlayın ve birlikte bir B planı oluşturun.
- ◆ Hayat başarısının sınav sonucundan ibaret olmadığını hatırlayınız.



# ANNE-BABALARA ÖNERİLER



Çocuğunuzun değerini sınavdaki başarısıyla özdeşleştirmeyin. Sınavların onun kişiliğini ve zekasını değerlendirmedini sadece bilgisini değerlendirdiğini sık sık ona vurgulayın.



Çocuklarınızın kaygılarını sizinle paylaşması için çocuklarınızı dikkatli, özenli ve empatik dinleyin. Gerekli durumlarda profesyonel yardım almaktan çekinmeyin.



Kaygı, bulaşıcı bir duygudur. Sizin kaygı düzeyiniz arttıkça çocuğunuzun da kaygı düzeyi artacağından kaygınızla baş etmek için çabalayın.



Çocuğunuzun başkalarıyla değil sadece kendisi ile kıyaslamamız gerektiğini unutmayın.



Çocuğunuzun koşulsuz kabul edin.





**İSTANBUL**  
**İL MİLLÎ EĞİTİM MÜDÜRLÜĞÜ**

**Dinlediğiniz için teşekkür ederiz!**

**MESLEKİ VE TEKNİK EĞİTİM ŞUBESİ**  
**İL MESLEKİ TANITIM VE YÖNLENDİRME KOMİSYONU**  
**İSTANBUL-2024**

*/istanbulimem*



[istanbul.meb.gov.tr](http://istanbul.meb.gov.tr)